ԱՇԽԱՏԱՆՔԱՅԻՆ ԳԾԱԳՐԵՐԻ ԱՄՓՈՓԱԳԻՐ
ПЕРЕЧЕНЬ РАБОЧЕЙ ДОКУМЕНТАЦИИ

NN	ԱՆՎԱՆՈՒՄ	ԾԱՆՈԹ.
1	ԸՆԴՀԱՆՈՒՐ ՏՎՅԱԼՆԵՐ, ԱՆՎԱՆԱՑԱՆԿ/ОБШИЕ СВЕДЕНИЯ, НАИМЕНОВАНИЯ	ՃL-1/A-1
2	ՆԿՈՒՂԱՅԻՆ ՀԱՐԿԻ ՀԱՏԱԿԱԳԻԾ/ ПЛАН ПОДВАЛЬНОГО ЭТАЖА	ՃL-2/A-2
3	ՆԿՈՒՂԱՅԻՆ ՀԱՐԿԻ ՀԱՏԱԿԱԳԻԾ (ՉԱՓԱԿԱՊՈՒՄ)/ ПЛАН ПОДВАЛЬНОГО ЭТАЖА (ОБМЕР)	ՃL-3/A-3
4	I ՀԱՐԿԻ ՀԱՏԱԿԱԳԻԾ (ՄԱԿՆԻՇԱՎՈՐՈՒՄ)/ ПЛАН I ЭТАЖА (МАРКИРОВКА)	ՃL-4/A-4
5	I ՀԱՐԿԻ ՀԱՏԱԿԱԳԻԾ (ՉԱՓԱԿԱՊՈՒՄ)/ ПЛАН IЭТАЖА(ОБМЕР)	ՃL-5/A-5
6	I ՀԱՐԿԻ ՀԱՏԱԿԱԳԻԾ (ԿԱՀԱՎՈՐՈՒՄ)/ ПЛАН IЭТАЖА(МЕБЛИРОВКА)	ՃL-4Ա/ A-4A
7	II ՀԱՐԿԻ ՀԱՏԱԿԱԳԻԾ (ՄԱԿՆԻՇԱՎՈՐՈՒՄ)/ПЛАН II ЭТАЖА (МАРКИРОВКА)	ՃL-6/A-6
8	II ՀԱՐԿԻ ՀԱՏԱԿԱԳԻԾ (ՉԱՓԱԿԱՊՈՒՄ)/ПЛАН II ЭТАЖА (ОБМЕР)	ՃL-7/A-7
9	II ՀԱՐԿԻ ՀԱՏԱԿԱԳԻԾ (ԿԱՀԱՎՈՐՈՒՄ)/ПЛАН II ЭТАЖА (МЕБЛИРОВКА)	ՃL-6Ա/ A-6A
10	ԿՏՐՎԱԾՔ «1-1»/ РАЗРЕЗ «1-1»	ՃL-8/A-8
11	ԿՏՐՎԱԾՔ «2-2»/ РАЗРЕЗ «2-2»	ՃL-9/A-9
12	ՃԱԿԱՏ «1-6» ԱՌԱՆՑՔՆԵՐՈՎ/ ФАСАД В ОСЯХ «1-6»	ՃL-10A10
13	ՃԱԿԱՏ «Ա-Դ» ԱՌԱՆՑՔՆԵՐՈՎ/ ФАСАД В ОСЯХ «А-Г»	ՃL-11A11
14	ՃԱԿԱՏ «6-1» ԱՌԱՆՑՔՆԵՐՈՎ/ ФАСАД В ОСЯХ «6-1»	ՃL-12A12
15	ՃԱԿԱՏ «Ե-Ա» ԱՌԱՆՑՔՆԵՐՈՎ/ФАСАД В ОСЯХ «Г-А»	ՃL-13A13
16	ԴՌՆԵՐԻ ԿԱՌՈՒՑՎԱԾՔ ԵՎ ՄԱՍՆԱԳԻՐ/КОНСТРУКЦИЯ ДВЕРЕЙ,СПЕЦИФИК.	ՃL-14A14
17	ՊԱՏՈՒՀԱՆՆԵՐԻ ԿԱՌՈՒՑՎԱԾՔ ԵՎ ՄԱՍՆԱԳԻՐ/ КОНСТР.ОКОН,СПЕЦИФ.	ՃL-15A15
18	ՀԱՏԱԿՆԵՐԻ ԿԱՌՈՒՑՎԱԾՔ ԵՎ ՄԱՍՆԱԳԻՐ/КОНСТРУКЦИЯ ПОЛА И СПЕЦИФИКАЦИЯ	ՃL-16A16
19	ՆԿՈՒՂԱՅԻՆ ԵՎ ԱՌԱՋԻՆ ՀԱՐԿԻ ՀԱՐԴԱՐՄԱՆ ԵՎ ԱՅԼ ԱՇԽ. ՄԱՍՆԱԳԻՐ/СПЕЦИФИКАЦИЯ ОТДЕЛОЧНЫХ И ДРУГИХ РАБОТ	ՃL-17A17
20	ԵՐԿՐՈՐԴ ՀԱՐԿԻ ՀԱՐԴԱՐՄԱՆ ԱՇԽԱՏԱՆՔՆԵՐԻ ՄԱՍՆԱԳԻՐ/ СПЕЦИФИКАЦИЯ ОТДЕЛОЧНЫХ РАБОТ ВТОРОГО ЭТАЖА	ՃL-18A18
21	ՄԱՆԿԱԿԱՆ ՍՀ-Ի ԼԱՄԻՆԱՏԵ ՄԻՋՆՈՐՄՆԵՐԻ ԱՄՐԱՑՄԱՆ ՍԽԵՄԱ/СХЕМА МОНТАЖА ЛАМИНАТНЫХ ПЕРЕГОРОДОК В СУ	ՃL-19A19
22	ԿԱԽՈՎԻ ԱՌԱՍՏԱՂԻ ԱՄՐԱՑՄԱՆ ՍԽԵՄԱ/СХЕМА КРЕПЛЕНИЯ ПОДВЕСНОГО ПОТОЛКА	ՃL-20A20
23	ՏԱՆԻՔԻ ՀԱՏԱԿԱԳԻԾ/ ПЛАН КРОВЛИ	ՃL-21A21
24	ՏԱՆԻՔԻ ՓԱՅՏԵ ՏԱՐՐԵՐԻ ԴԱՍԱՎՈՐՈՒԹՅԱՆ ՍԽԵՄԱ/ СПЕЦИФИКАЦИЯ ДЕРЕВЯННЫХ ЭЛЕМЕНТОВ КРОВЛИ	ՃL-22A22
25	ՏԱՆԻՔԻ ՓԱՅՏՅԱ ՀԱՏՈՒՅԹՆԵՐ/ ДЕРЕВЯННЫЕ СЕЧЕНИЕ КРОВЛИ	ՃL-23A23
26	ՏԱՆԻՔԻ ՀԱՆԳՈՒՅՑՆԵՐ-1/ УЗЛЫ КРОВЛИ-1	ՃL-24A24
27	ՏԱՆԻՔԻ ՀԱՆԳՈՒՅՑՆԵՐ-2/ УЗЛЫ КРОВЛИ-2	ՃL-25A25
28	ՏԱՆԻՔԻ ՑԱՆԿԱՊԱՏ/ ОГРАЖДЕНИЕ КРОВЛИ	ՃL-26A26
29	ՏԱՆԻՔԻ ՓԱՅՏՅԱ ՏԱՐՐԵՐԻ ԿՑՈՐԴՄԱՆ ՀԱՆԳՈՒՅՑՆԵՐ/ УЗЛЫ СОЕДИНЕНИЯ ДЕРЕВЯННЫХ ЭЛЕМЕНТОВ КРОВЛИ	ՃL-27A27
30	ՏԱՆԻՔԻ ԵՐԴԻԿ/СЛУХОВОЕ ОКНО	ՃL-28A28
31	ԱՐԵՎԱՅԻՆ ՋՐԱՏԱՔԱՑՈՒՑԻՉՆԵՐԻ ՏԵՂԱԴՐՄԱՆ ՍԽԵՄԱ/ СХЕМА УСТАНОВКИ СОЛНЕЧНЫХ ВОДОНАГРЕВАТЕЛЕЙ	ՃL-29A29
32	ԱՐՏԱՔԻՆ ՊԱՏԵՐԻ ՋԵՐՄԱՄԵԿՈՒՍԱՑՈՒՄ/ УТЕПЛЕНИЕ НАРУЖНЫХ СТЕН	ՃL-30A30
33	ՆԿՈՒՂԱՅԻՆ ՀԱՐԿԻՑ ԵԼՔԵՐ/ ВЫХОДЫ ИЗ ПОДВАЛЬНОГО ЭТАЖА	ՃL-31A31
34	ՆԿՈՒՂԱՅԻՆ ՀԱՐԿԻՑ ԵԼՔԵՐ/ВЫХОДЫ ИЗ ПОДВАЛЬНОГО ЭТАЖА	ՃL-32A32
35	ՀԱՐԹԱԿ-1, ԹԵՔԱՀԱՐԹԱԿ-1/ПЛОЩАДКА-1, ПАНДУС-1	ՃL-33A33
36	ՀԱՐԹԱԿ-2, ՀԱՐԹԱԿ-3/ ПЛОЩАДКА-2,ПЛОЩАДКА-3	ՃL-34A34
37	ՄՈՒՏՔԻ ԱՊԱԿԵ ՀՈՎԱՐ, ՄԱՍՆԱԳԻՐ/ СТЕКЛЯННЫЙ КОЗЫРЕК,СПЕЦИФ.	ՃL-35A35
38	ՈՒՂՂԱՀԱՅԱՑ ԱՄԲԱՐՁԻՉԻ ՏԵՂԱԴՐՄԱՆ ՍԽԵՄԱ ТИПОВАЯ СХЕМА КРЕПЛЕНИЯ ПОД'ЕМНИКА	ՃL-36A36

ԲԱՑԱՏՐԱԳԻՐ/ПОЯСНИТЕЛЬНАЯ ЗАПИСКА

ՀՀ Արարատիի մարզի Վեդի համայնքի, Գոռավան բնակավայրի մանկապարտեզի կառուցման նախագծի համար հիմք են հանդիսացել հետևյալ փաստաթղթերը/основанием для проектирования детского сада в поселке Гораван, общине Веди области Арарат РА являются следующие документы:

ԱՆՇԱՐԺ ԳՈՒՅՔԻ ՍԵՓԱԿԱՆՈՒԹՅԱՆ (ՕԳՏԱԳՈՐԾՄԱՆ) ԻՐԱՎՈՒՆՔԻ ԳՐԱՆՑՄԱՆ ՎԿԱՅԱԿԱՆԸ/СВИДЕТЕЛЬСТВО О СОБСТВЕННОСТИ НЕДВИЖИМОСТИ

ՏԵՂԱՄԱՍԻ ՏԵՂԱԳՐԱԳԵՈԴԵԶԻԱԿԱՆ ՀԱՆՈՒՅԹԸ Մ1:1000/ГЕОДЕЗИЧЕСКАЯ С'ЕМКА УЧАСТКА М1:1000

ՏԱՐԱԾՔԻ ՀԱՄԱԼԻՐ ԻՆԺԵՆԵՐԱԵՐԿՐԱԲԱՆԱԿԱՆ ԵՎ ԵՐԿՐԱՖԻԶԻԿԱԿԱՆ ՊԱՅՄԱՆՆԵՐԸ/КОМПЛЕКСНЫЕ ИНЖЕНЕРНО-ГЕОЛОГИЧЕСКИЕ И ГЕОФИЗИЧЕСКИЕ ИЗЫСКАНИЯ

ՀՀ ԳՈՐԾՈՂ ՇԻՆԱՐԱՐԱԿԱՆ ՆՈՐՄԱՏԻՎԱՅԻՆ ՊԱՀԱՆՋՆԵՐԸ/НОРМАТИВНЫЕ ТРЕБОВАНИЯ ДЕЙСТВУЮЩИЕ НА ТЕРРИТОРИИ РА

ՄԱՍՆԱՎՈՐԱՊԵՍ. ՀՀՇՆ 31-03.04-2022 «Նախադպրոցական հաստատությունների շենքեր. Նախագծման նորմեր», ՀՀՇՆ 31-04-2022 «Տանիքներ և տանիքածածկեր», 26.08.2022թ. ՀՀ ԿԳՄՍ Նախարարի հրամանով հաստատված նախադպրոցական ուսումնական հաստատությունների անհրաժեշտ գույքի օրինակելի ցանկը և 20,12,2002թ.Նախադպրոցական կազմակերպությունների (հիմնարկների) N 2.III.1 սանիտարական նորմերը և կանոնները :

ԸՆԴՀԱՆՈՒՐ ՏԵՂԵԿՈՒԹՅՈՒՆՆԵՐ ՇՐՋԱՆԻ ԵՎ ՏԵՂԱՄԱՍԻ ՎԵՐԱԲԵՐՅԱԼ /**ОБЩИЕ СВЕДЕНИЯ ОРАЙОНЕ И УЧАСТКЕ**

Ուսումնասիրվող տարածքը գտնվում է ՀՀ Արարատի մարզի Վեդի համայնքի Գոռավանավան բնակավայրի Արարատյան1-ին նրբանցք 2/2 հասցեում գտնվող մանկապարտեզի տարածքում: /Исследуемый участок расположен по адресу Араратян 1-ых переулок 2/2 поселка Гораван, общины Веди, области Арарат РА/.

Ուսումնասիրվող տարածքը գտնվում է ծովի մակարդակից ունի մոտ 925 մ բարձրություն: Высота над уровнем моря-925м/.

Ուսումնասիրվող գոտին համաձայն «Շինարարական կլիմայաբանության» (ՀՀՇՆ II-7.01-2011)-ի գտնվում է տաք կլիմայական շրջանում: Կլիման չոր, խիստ ցամաքային է: Օդի միջին ջերմաստիճանը +13C Օդի բացարձակ առավելագույն ջերմաստիճանը` +43C: Օդի բացարձակ նվազագույն ջերմաստիճանը` -26C: Տարեկան մթնոլորտային տեղումների քանակը հասնում է 280-350մմ: Ձյան ծածկույթի հաստությունը հասնում է 40սմ, իսկ ձյան բեռնվածքի ճնշումը` 50կգու/քմ: Բնահողի սառչելու առավելագույն խորությունը 37սմ է:/ согласно «Строительной климатологии»(ՀՀՇՆ II-7.01-2011)-исследуемый кл. пояс находится в жаркой климатической зоне - климат сухой, резко-континентальный. Средняя температура воздуха +13С, абсолютная положительная температура воздуха составляет +43С, абсолютная отрицательная температура -26С. Среднегодовое количество осадков 280-350мм. Высота снежного покрова достигает 40см, снеговая нагрузка 50кгу/кв. Глубина промерзания 37см/.

Ըստ սեյսմիկ հատկության ՀՇՆՆ 20.04.2020թ տեղազննվող շրջանը գտնվում է I սեյսմիկ գոտում` գրունտների Amax= 0.3g արագացմամբ, 9 և ավելի բալլ սեյսմիկությամբ:/Сейсмические условия: согласно ՀՇՆՆ 20.04.2020թ исследуемый район находится в I сейсмическом поясе с ускорением грунтов Amax= 0.3g/.

ՔԱՂԱՔԱՇԻՆԱԿԱՆ ԻՐԱՎԻՃԱԿ/ГРАДОСТРОИТЕЛЬНАЯ СИТУАЦИЯ

Տարածքը գյուղի կենտրոնական մասում է: Տարածքը հարթ է, մոտեցման ճանապարհը անցնում է հարավ-արևմտյան կողմով: Դեպի Մանկապարտեզ մուտքերը նախատեսվում նշված ճանապարհից:/Участок находится в центре поселка. Под'ездная дорога проходит с юго-западной стороны. Вход в детский сад предусмотрен со стороны дороги.

ՃԱՐՏԱՐԱՊԵՏԱ-ՀԱՏԱԿԱԳԾԱՅԻՆ ԼՈՒԾՈՒՄՆԵՐ/АРХИТЕКТУРНО-ПЛАНИРОВОЧНЫЕ РЕШЕНИЯ.

Մանկապարտեզի տարածքը 3000 քմ է: Նախատեսված է 3 խմբի համար: կառուցապատման մակերեսը 412.0 քմ է : Շենքի ընդհանուր մակերեսը 1105.0քմ է:

Նախագծվող շենքը կոնստրուկտիվ առումով սյունահեծանային համակարգով է: Արտաքին պատերը նախատեսված են պեմզաբլոկից: Ծածկերը երկաթբետոնյա միաձույլ սալեր են: /Участок детского сада-3000 кв.м. Площадь застройки-412.0кв.м, общая площадь-1105.0кв.м Детсад предусмотрен для 3-х групп. Имеет каркасную основу, наружные стены предусмотрены из пемзоблока. Перекрытия-железобетонные монолитные плиты.

Շենքը վերգետնյա երկհարկանի է, ունի նկուղ: Առաջին հարկում են խոհանոցային բլոկը, տնօրենի և անձնակազմի սենյակները, տնտեսական սենյակները, բուժ. կետը իր մեկուսարանով և Խումբ 1-ը: Յուրաքանչյուր խումբ բաղկացած է հանդերձարանից, խաղասենյակից, խմբասենյակից, բուֆետից և սանհանգույցից, իսկ առաջին հարկում գտնվող խումբը ունի խցիկ հարմարեցված ԲՍԽ համար: Երկրորդ հարկում տեղակայված են 2 և 3 խմբերը:/Здание-двухэтажное с подвалом. На первом этаже-кухонный блок, комнаты директора, персонала, хоз. блок, мед. пункт с изолятором, и группа 1. На втором этаже-2-я и 3-я группы. Для каждой группы предусмотрена раздевалка, групповая, игровая, буфет, санузел. В первой группе есть помещение, выделенное для МГН.

Նկուղային հարկը ունի 270 քմ ընդհանուր մակերես: Նախատեսված է, որպես ապաստարան ծառայելու: Նախատեսված են երկու մուտքեր շենքի արտաքին կողմից: Մուտքերից մեկի մոտ տեղադրվելու է ուղղահայաց ամբարձիչ ԲՍԽ համար: Նկուղում նախատեսված են երկու մեծ սրահներ, բուժ. կետ, կապի սենյակ, օժանդակ սենյակներ և տղամարդկանց, կանանց և ԲՍԽ սանհանգույցներ:/ Общая площадь подвала 270кв.м, где расположено убежище с двумя внешними входами.

Տանիքը նախատեսված է ծածկել հիմնականում մետաղակղմինդրով, փոքր թեքությունները հարթ թիթեղով: Տանիքի ջերմամեկուսացումը կատարվում է 35 սմ հաստ. խարամի շերտով: Ջրահեռացումը արտաքին է` հավաքովի դետալներից:նախատեսված են ձնարգելներ և ճաղաշար: Ճակատները և երեսապատվում են տարբեր գույնի բնական քարից սալերով և սվաղվում ու ներկվում են տարբեր գույների ճակատային ներկով համաձայն ճակատային լուծումների: Որմնախարիսխը երեսապատվում է բազալտե 30մմ սալերով, 600 մմ ոչ պակաս բարձրությամբ:/Кровельное покрытие в основном из металлочерепицы, малые уклоны-листовое покрытие. Теплоизоляция -слой шлака, толщ. 35см. .Наружные стены -облицовка плиткой из природного камня, а также штукатурка и покраска фасадной краской. Цоколь облицован базальтовой плиткой, толщ. 30мм, на высоту не менее 600мм.

Արտաքին պատերը ջերմամեկուսացվում են բազալտե բամբակի սալերով:Հատակները. խաղասենյակներում և ննջասենյակներում նախատեսված է վինիլային հատակներ, միջանցքներում՝ մամալագրանիտից, սանհանգույցներում և խոհանոցային հատվածներում ինչպես նաև ջերմային հանգույցում՝ խեցեսալ: Պատերի և առաստաղի ներքին հարդարումը. սանհանգույցներում խոհանոցում և բուֆետներում նախատեսված է մասնակի կամ ամբողջական երեսապատում կերամիկական սալիկներով ցեմենտավազային շաղախի վրա, մնացած սենքերը գաջվում են և ներկվում բարձրորակ լատեքսային ներկերով: Թաց կետերում նախատեսված են «ԱՐՄՍԹՐՈՆԳ» տիպի կախովի առաստաղներ: Ելնելով ինժեներական գծերի անցկացման առանձնահատկություններից որոշ սենյակներում նախատեսվում են Գիպսաստվարաթղթից կախովի առաստաղներ: Արտաքին դռները ալյումինե` ջերմակամրջակով: Ներքին դռները` ՄԴՖ:/ Теплоизоляция наружных стен-плиты из базальтовой ваты. Полы: в игровых и спальнях-виниловые полы, в коридорах-прессгранит, на кухне и в санузлах-керамическая плитка. Внутренняя отделка стен и потолков-Всанузлах, на кухне и буфетных-частично или целиком облицовка керамической плиткой по ц/песч. р-ру., остальные помещения-гажевая штукатурка и покраска высококачественной латексной краской. В мокрых точках -потолки типа «Армстронг». Исходя из особенностей проведения инженерных сетей, в некоторых помещениях предуснотренны гипсокартонные подвесные потолки. Наружные двери-аллюминиевые с термомостом.

Տաք ջրամատակարարումը իրականացվելու է արևայի մարտկոցներով, որոնք տեղադրվելու են տանիքին` առավելագույնը դեպի հարավ նայող լանջին։

Տարածքը բարեկարգվում է; բարեկարգման մակերեսը 1930.0 քմ է: Շենքի շուրջ նախատեսվում է սալված բազալտե բրեկչայից` եզրագծված բազալտե եզրաքարերով: Իրականացվում են 4 խաղահրապարակներ (մեկը խաղային կարուսելների համար) ավազի լիցքով: Դեպի խաղահրապարակներ տանող արահետները տրավերտինե կոտրտված քարերից են` եզրագծված բետոնե եզրաքարերով` ավազե հիմքի վրա: Նախատեսվում է իրականացնել ասֆալտե ավտոճանապարհ: հողատարածքը ցանկապատվում է 1.6 մ բարձրությամբ մետաղյա պրոֆիլներից կազմված հիմնակմախքով, դրոբ ցանցով ցանկապատով: /Предусмотрено благоустройство участка площадью 1930кв.м. Запроектированы четыре игровых площадки с песчанным покрытием. Тропинки к площадкам-мозаика из колотой травертиновой плитки на песчанной основе, обрамление-базальтовый бордюр. Запроектирована асфальтовая дорога. Участок огорожен забором высотой 1.6м - "дробь"-сетка на каркасе из металлического профиля. Детский сад имеет два основных входа.

ՏՎՅԱԼ ՆԱԽԱԳԻԾԸ ՄՇԱԿՎԱԾ Է ՀՀ ԳՈՐԾՈՂ ՆԱԽԱԳԾԱՅԻՆ ԵՎ ՇԻՆԱՐԱՐԱԿԱՆ ՆՈՐՄԵՐԻ ԵՎ ԿԱՆՈՆՆԵՐԻ ՊԱՀԱՆՋՆԵՐԻՆ ՀԱՄԱՁԱՅՆ:

ՆԳՃ` Թ. ՀՄԱՅԱԿՅԱՆ

ԾՐԱԳՐԻ ԱՌԱՋԱԴՐԱՆՔ
ЗАДАНИЕ ПРОЕКТА`
ՀՀԱՄՎՀ-ԳՀԾՁԲ-22/34

ԱՐԱՐԱՏԻ ՄԱՐԶԻ ՎԵԴԻ ՀԱՄԱՅՆՔԻ ԳՈՌԱՎԱՆ ԲՆԱԿԱՎԱՅՐԻ ՄԱՆԿԱՊԱՐՏԵԶԻ ԿԱՌՈՒՑՄԱՆ ՆԱԽԱԳԻԾ/Проект строительства детского сада поселка Гораван, общины Веди, Араратского марза

ԳԾԵՑ Начертил.	Ս. ԵՍԱՅԱՆ С. Есаян	
ՆԱԽԱԳԾ. Проектир.	Տ. ԱՂԱՍԱՐՅԱՆ Т. Агасарян	
ՆԳՃ/ГАП	Թ. ՀՄԱՅԱԿՅԱՆ Т. Амаякян	
ՊԱՇՏՈՆ Должность	ԱԶԳԱՆՈՒՆ Имя, Фамилия	ՍՏՈՐԱԳ. Подпись

ՃԱՐՏԱՐԱՊԵՏԱԿԱՆ ԼՈՒԾՈՒՄՆԵՐ
Архитектурные Решения

ՓՈՒԼ Стадия	ԹԵՐԹ Лист	ԹԵՐԹԵՐ Листов
ԱՆ	ՃL-1/A-1	36

ԸՆԴՀԱՆՈՒՐ ՏՎՅԱԼՆԵՐ, ԱՆՎԱՆԱՑԱՆԿ, ԲԱՑԱՏՐԱԳԻՐ/ОБШИЕ СВЕДЕНИЯ, НАИМЕНОВАНИЯ

ԻՆՏԵՐ էներգիա ՍՊԸ

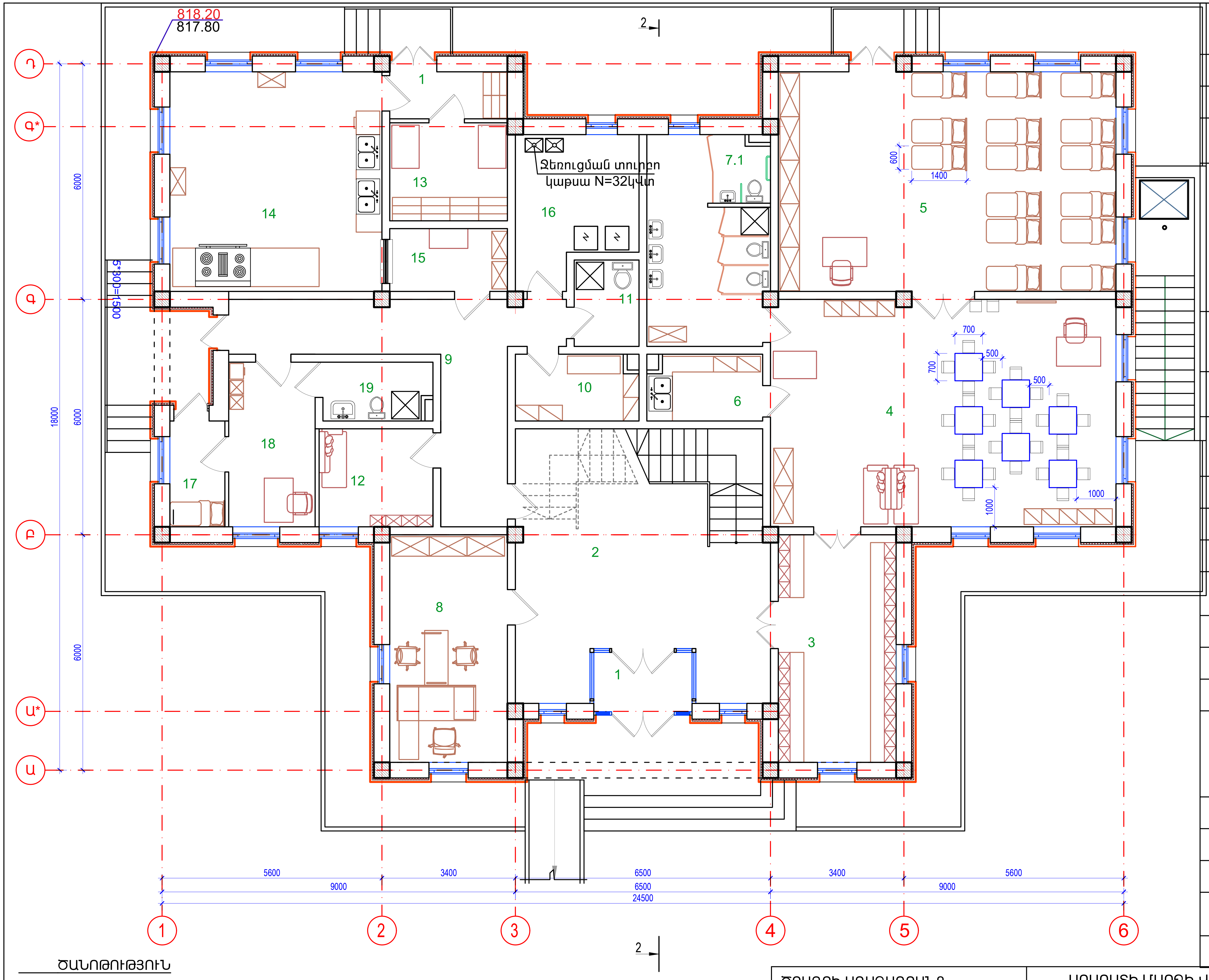

NN	ՍԵՆՅԱԿԻ ԱՆՎԱՆՈՒՄԸ՝ ՀԱՄԱՊԱՏԱՍԽԱՆ ԱՆՀՐԱԺԵՇՏ ՍԵՆՅԱԿԻ ԿԱՀԱՎՈՐՄԱՄԲ
1	ՏԱՄԲՈՒՐ
2	ՆԱԽԱՍՐԱՀ
3	ՀԱՆԴԵՐՁԱՐԱՆ - Մանկական զգեստապահարան - Կոշիկները փոխելու համար նստարաններ
4	ԽԱՂԱՍԵՆՅԱԿ - Սեղան՝ 7 հատ, - Աթոռ՝ 30 հատ - Գրասեղան ՝ 1հատ - Գրապահարան - Գրատախտակ ՝ 1 հատ - 0.75մ*1.0մ - Պահարաններ զարգացնող միջավայրի՝ 7հատ - Խաղալիքների պահարան -Մանկական բազմոց՝ 2 հատ - Սննդի բաշխման սեղան -Գորգ
5	ՆՆՋԱՍԵՆՅԱԿ - Մահճակալներ 2հարկանի՝ 15 հատ - Սպիտակեղենի պահարան՝ 2 հատ - Խաղալիքների պահոց՝ 1 հատ
6	ԲՈՒՖԵՏ - Լվացարան երկբնանի -Պահարան սպասքի համար, -Պահարան չորանոց
7	ՍԱՆՀԱՆԳՈՒՅՑ - զուգարանակոնք՝ 2 հատ - լվացարան՝ 3 հատ - ջրացնցուղային տակնոց - Պահարան տնտեսական պարագաների համար
7.1	ՍԱՆՀԱՆԳՈՒՅՑ ԲՍԽ համար - զուգարանակոնք և լվացարան
8	ՏՆՕՐԵՆԻ ՍԵՆՅԱԿ - գրասեղան , - պահարաններ
9	ՄԻՋԱՆՑՔ
10	ՍՊԻՏԱԿԵՂԵՆԻ ՍԵՆՅԱԿ - Սպիտակեղենի պահարան՝ 3 հատ -Արդուկի սեղան
11	ԱՆՁՆԱԿԱԶՄԻ ՍԱՆՀԱՆԳՈՒՅՑ
12	ԱՆՁՆԱԿԱԶՄԻ ՍԵՆՅԱԿ -Զգեստապահարան, - Հանգստի գոտի
13	ՍՆՆԴԻ ՊԱՀԵՍՏ -Դարակաշար, - Սեղան
14	ԽՈՀԱՆՈՑ - Հացի պահման պահարան - Սննդի դուրս գրման պահարան -Սննդի դուրս գրման սառնարան -Էլ. սալօջախ, - Մատուցման սեղաններ
15	ՍՆՆԴԻ ԲԱՇԽՄԱՆ ԿԵՏ - Սեղան, - Դարականեր
16	ՋԵՐՄԱՅԻՆ ՀԱՆԳՈՒՅՑ, ԼՎԱՑՔԱՏՈՒՆ - Լվացքի մեքենաներ
17	ՄԵԿՈՒՍԱՐԱՆ - Մեկուսարանային մահճակալ /կաշվե թախտ/
18	ԲԺՇԿԻ ՍԵՆՅԱԿ - Փոքրիկ սառնարան դեղորայքի համար -Մետաղական պահարան դեղորայքի համար
19	ՍԱՆՀԱՆԳՈՒՅՑ (ՄԵԿՈՒՍԱՐԱՆԻ) - Լվացարան, - զուգարանակոնք, - տակնոց

ԾԱՆՈԹՈՒԹՅՈՒՆ

1. ՄԱՆԿԱՊԱՐՏԵԶԻ ՇԵՆՔԻ ՆԱԽԱԳԾՄԱՆ ՀԱՄԱՐ ՀԻՄՔ ԵՆ ՀԱՆԴԻՍԱՑԵԼ ՀՀՇՆ 31-03.04-2022 «ՆԱԽԱԴՊՐՈՑԱԿԱՆ ՀԱՍՏԱՏՈՒԹՅՈՒՆՆԵՐԻ ՇԵՆՔԵՐ» ՆԱԽԱԳԾԱՅԻՆ ՆՈՐՄԵՐԸ
2. ՄԱՆԿԱՊԱՐՏԵԶԻ ԳՈՒՅՔԻ ՏԵՂԱԲԱՇԽՄԱՆ ՀԱՄԱՐ ՀԻՄՔ Է ՀԱՆԴԻՍԱՑԵԼ 26.08.2022թ. ՀՀ ԿԳՄՍ ՆԱԽԱՐԱՐԻ ՆԱԽԱԴՊՐՈՑԱԿԱՆ ՈՒՍՈՒՄՆԱԿԱՆ ՀԱՍՏԱՏՈՒԹՅՈՒՆՆԵՐԻ ԱՆՀՐԱԺԵՇՏ ԳՈՒՅՔԻ ՕՐԻՆԱԿԵԼԻ ՑԱՆԿԸ ՀԱՍՏԱՏԵԼՈՒ ՀՐԱՄԱՆԸ ԵՎ 20.12.2002թ. և ՆԱԽԱԴՊՐՈՑԱԿԱՆ ԿԱԶՄԱԿԵՐՊՈՒԹՅՈՒՆՆԵՐԻ (ՀԻՄՆԱՐԿՆԵՐԻ) N 2.III.1 ՍԱՆԻՏԱՐԱԿԱՆ ՆՈՐՄԵՐԸ ԵՎ ԿԱՆՈՆՆԵՐԸ
3. ՄԱՆԿԱՊԱՐՏԵԶԻ ԿԱՀԱՎՈՐՈՒՄԸ ՍԽԵՄԱՏԻԿ/ՊԱՅՄԱՆԱԿԱՆ Է

ԾՐԱԳՐԻ ԱՌԱՋԱԴՐԱՆՔ ЗАДАНИЕ ПРОЕКТА` ՀՀԱՄՎՀ-ԳՀԾՁԲ-22/34			ԱՐԱՐԱՏԻ ՄԱՐԶԻ ՎԵԴԻ ՀԱՄԱՅՆՔԻ ԳՈՌԱՎԱՆ ԲՆԱԿԱՎԱՅՐԻ ՄԱՆԿԱՊԱՐՏԵԶԻ ԿԱՌՈՒՑՄԱՆ ՆԱԽԱԳԻԾ/Проект строительства детского сада поселка Гораван, общины Веди, Араратского марза		
ԳԾԵՑ Начертил.	Ս. ԵՍԱՅԱՆ С. Есаян		ՃԱՐՏԱՐԱՊԵՏԱԿԱՆ ԼՈՒԾՈՒՄՆԵՐ Архитектурные Решения	ՓՈՒԼ Стадия	ԹԵՐԹ Лист
ՆԱԽԱԳԾ. Проектир.	Տ. ԱՂԱՍԱՐՅԱՆ Т. Агасарян			ԱՆ	ՃԼ-4Ա
ՆԳՃ/ГАП	Թ. ՀԱՄԱՅԱԿՅԱՆ Т. Амаякян		ԱՌԱՋԻՆ ՀԱՐԿԻ ՀԱՏԱԿԱԳԻԾ(ԿԱՀԱՎՈՐՈՒՄ) ПЛАН ПЕРВОГО ЭТАЖА (МЕБЛИРОВКА)	ԻՆՏԵՐ էներգիա ՍՊԸ	
ՊԱՇՏՈՆ Должность	ԱԶԳԱՆՈՒՆ Имя, Фамилия	ՍՏՈՐԱԳ. Подпись			

ԹԵՐԹԵՐ
Листов: 36

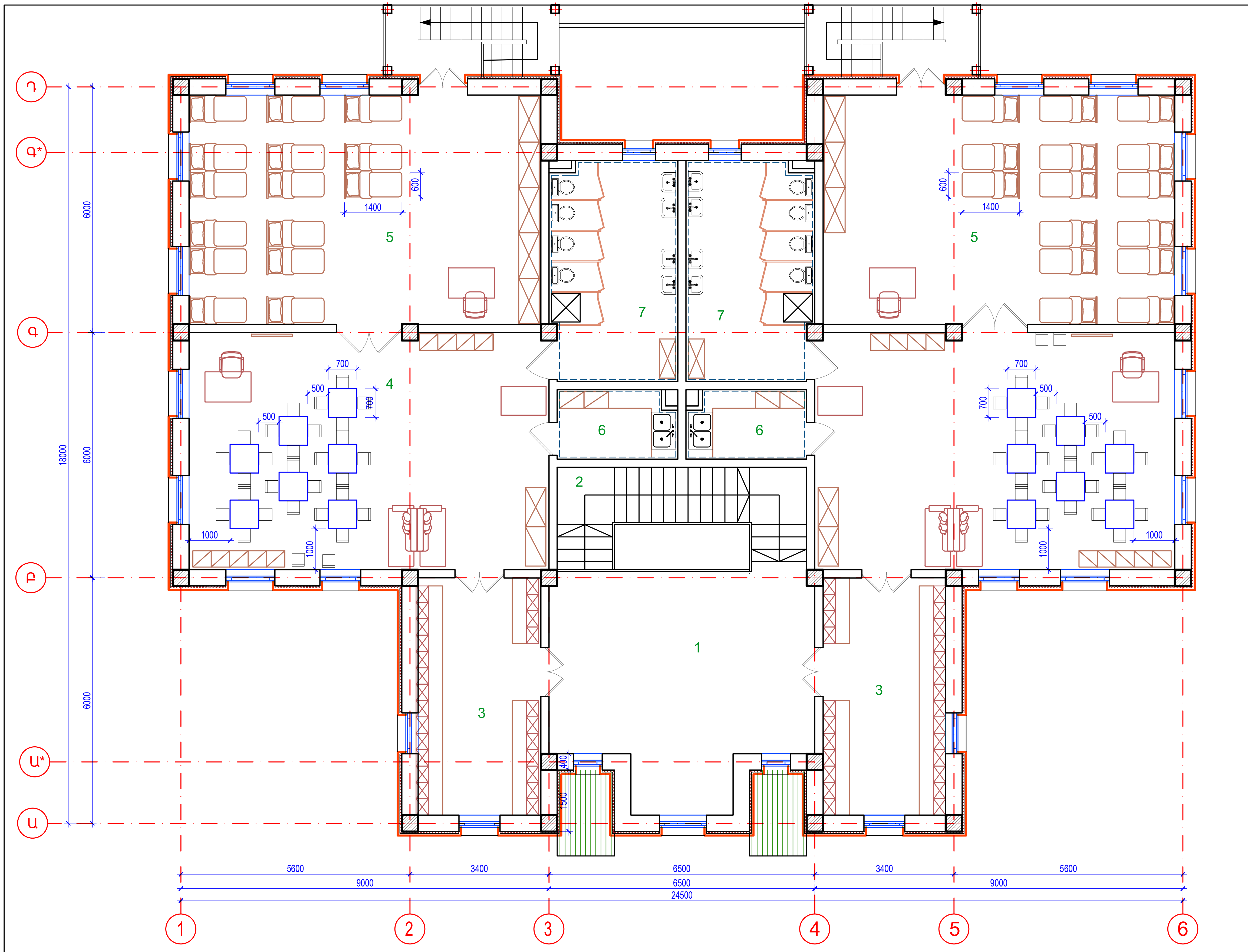

N N	ՍԵՆՅԱԿԻ ԱՆՎԱՆՈՒՄԸ՝ ՀԱՄԱՊԱՏԱՍԽԱՆ ԱՆՀՐԱԺԵՇՏ ՍԵՆՅԱԿԻ ԳՈՒՅՔՈՎ
1	ՆԱԽԱՍՐԱՀ
2	ՍԱՆԴՂԱՎԱՆԴԱԿ
3	ՀԱՆԴԵՐՁԱՐԱՆ - Մանկական զգեստապահարան - Կոշիկները փոխելու համար նստարաններ
4	ԽԱՂԱՍԵՆՅԱԿ - Սեղան՝ 7 հատ - Աթոռ՝ 30 հատ - Գրասեղան դաստիարակի՝ 1հատ - Գրապահարան՝ 1 հատ - Գրատախտակ ՝ 1 հատ - 0.75մ*1.0մ - Պահարաններ զարգացնող միջավայրի համար՝ 7հատ - Խաղալիքների պահարան՝ 1 հատ -Մանկական բազմոց՝ 2 հատ - Պատրաստի սննդի բաշխման սեղան -Գարգ՝ 1 հատ
5	ՆՆՋԱՍԵՆՅԱԿ - Մահճակալներ 30 երեխայի համար՝ 2հարկանի՝ 15 հատ - Սպիտակեղենի պահարան՝ 2 հատ - Խաղալիքների պահոց՝ 1 հատ
6	ԲՈՒՖԵՏ - Լվացարան երկբնանի -Պահարան սպասքի համար - Պահարան չորանոց
7	ՍԱՆՀԱՆԳՈՒՅՑ - զուգարանակոնք՝ 4 հատ - լվացարան՝ 4 հատ - ջրացնցուղային տակնոց - Պահարան տնտեսական պարագաների համար

ԾԱՆՈԹՈՒԹՅՈՒՆ

1. ՄԱՆԿԱՊԱՐՏԵԶԻ ՇԵՆՔԻ ՆԱԽԱԳԾՄԱՆ ՀԱՄԱՐ ՀԻՄՔ ԵՆ ՀԱՆԴԻՍԱՑԵԼ ՀՀՇՆ 31-03.04-2022 «ՆԱԽԱԴՊՐՈՑԱԿԱՆ ՀԱՍՏԱՏՈՒԹՅՈՒՆՆԵՐԻ ՇԵՆՔԵՐ» ՆԱԽԱԳԾԱՅԻՆ ՆՈՐՄԵՐԸ
2. ՄԱՆԿԱՊԱՐՏԵԶԻ ԳՈՒՅՔԻ ՏԵՂԱԲԱՇԽՄԱՆ ՀԱՄԱՐ ՀԻՄՔ Է ՀԱՆԴԻՍԱՑԵԼ 26.08.2022թ. ՀՀ ԿԳՄՍ ՆԱԽԱՐԱՐԻ ՆԱԽԱԴՊՐՈՑԱԿԱՆ ՈՒՍՈՒՄՆԱԿԱՆ ՀԱՍՏԱՏՈՒԹՅՈՒՆՆԵՐԻ ԱՆՀՐԱԺԵՇՏ ԳՈՒՅՔԻ ՕՐԻՆԱԿԵԼԻ ՑԱՆԿԸ ՀԱՍՏԱՏԵԼՈՒ ՀՐԱՄԱՆԸ ԵՎ 20.12.2002թ. և ՆԱԽԱԴՊՐՈՑԱԿԱՆ ԿԱԶՄԱԿԵՐՊՈՒԹՅՈՒՆՆԵՐԻ (ՀԻՄՆԱՐԿՆԵՐԻ) N 2.III.1 ՍԱՆԻՏԱՐԱԿԱՆ ՆՈՐՄԵՐԸ ԵՎ ԿԱՆՈՆՆԵՐԸ
3. ՄԱՆԿԱՊԱՐՏԵԶԻ ԿԱՀԱՎՈՐՈՒՄԸ ՍԽԵՄԱՏԻԿ/ՊԱՅՄԱՆԱԿԱՆ Է

ԾՐԱԳՐԻ ԱՌԱՋԱԴՐԱՆՔ ЗАДАНИЕ ПРОЕКТА` ՀՀԱՄՎՀ-ԳՀԾՁԲ-22/34			ԱՐԱՐԱՏԻ ՄԱՐԶԻ ՎԵԴԻ ՀԱՄԱՅՆՔԻ ԳՈՌԱՎԱՆ ԲՆԱԿԱՎԱՅՐԻ ՄԱՆԿԱՊԱՐՏԵԶԻ ԿԱՌՈՒՑՄԱՆ ՆԱԽԱԳԻԾ/Проект строительства детского сада поселка Гораван, общины Веди, Араратского марза			
ԳԾԵՑ Начертил.	Ս. ԵՍԱՅԱՆ С. Есаян		ՃԱՐՏԱՐԱՊԵՏԱԿԱՆ ԼՈՒԾՈՒՄՆԵՐ Архитектурные Решения	ՓՈՒԼ Стадия	ԹԵՐԹ Лист	ԹԵՐԹԵՐ Листов
ՆԱԽԱԳԾ. Проектир.	Տ. ԱՂԱՍԱՐՅԱՆ Т. Агасарян			ԱՆ	ՃԼ-6Ա	36
ՆԳՃ/ГАП	Թ. ՀՄԱՅԱԿՅԱՆ Т. Амаякян		ԵՐԿՐՈՐԴ ՀԱՐԿԻ ՀԱՏԱԿԱԳԻԾ(ԿԱՀԱՎՈՐՈՒՄ) /ПЛАН ВТОРОГО ЭТАЖА (МЕБЛИРОВКА)	ԻՆՏԵՐ ԷՆԵՐԳԻԱ ՍՊԸ		
ՊԱՇՏՈՆ Должность	ԱԶԳԱՆՈՒՆ Имя, Фамилия	ՍՏՈՐԱԳ. Подпись				